

Installazione Document Client .NET

1. Installare Framework 4.0

- a. [Download](#)

2. Installare il Document Client .NET

- a. Scaricare il file di installazione nella cartella [download](#) del PC, **non eseguire l'installazione da cartella di rete o supporto removibile**
- b. Installare il Document Client .NET
- c. Avviare Document Client .NET al termine dell'installazione
- d. Aprire le opzioni:

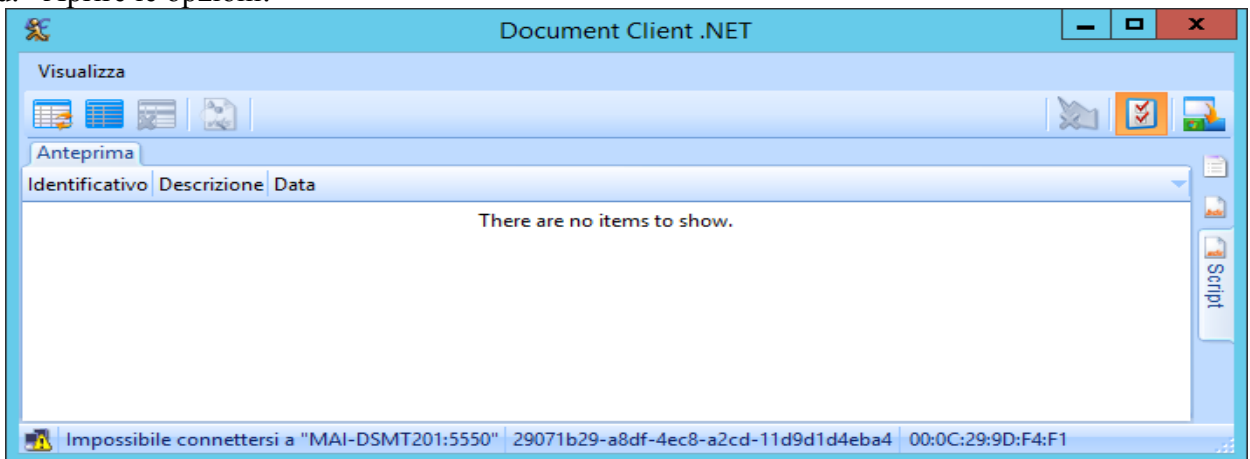

- e. Inserire i parametri di collegamento:

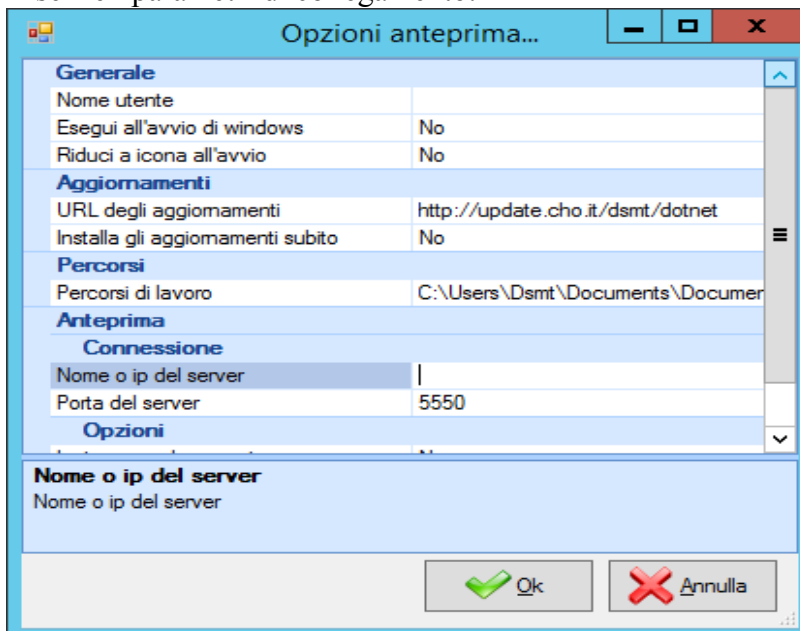

Inserire Nome Macchina o indirizzo IP del Document Server MT

Normalmente nome utente lo si lascia vuoto (viene utilizzato il nome utente di windows) e si abilita anche “Esegui all'avvio di windows” e “Riduci a icona all'avvio”

Premere OK. In meno di un minuto il Client farà un nuovo tentativo di connessione con i nuovi parametri oppure chiudere e riaprire l'applicazione per non attendere.

f. Il Document Client .NET dovrebbe essere connesso:

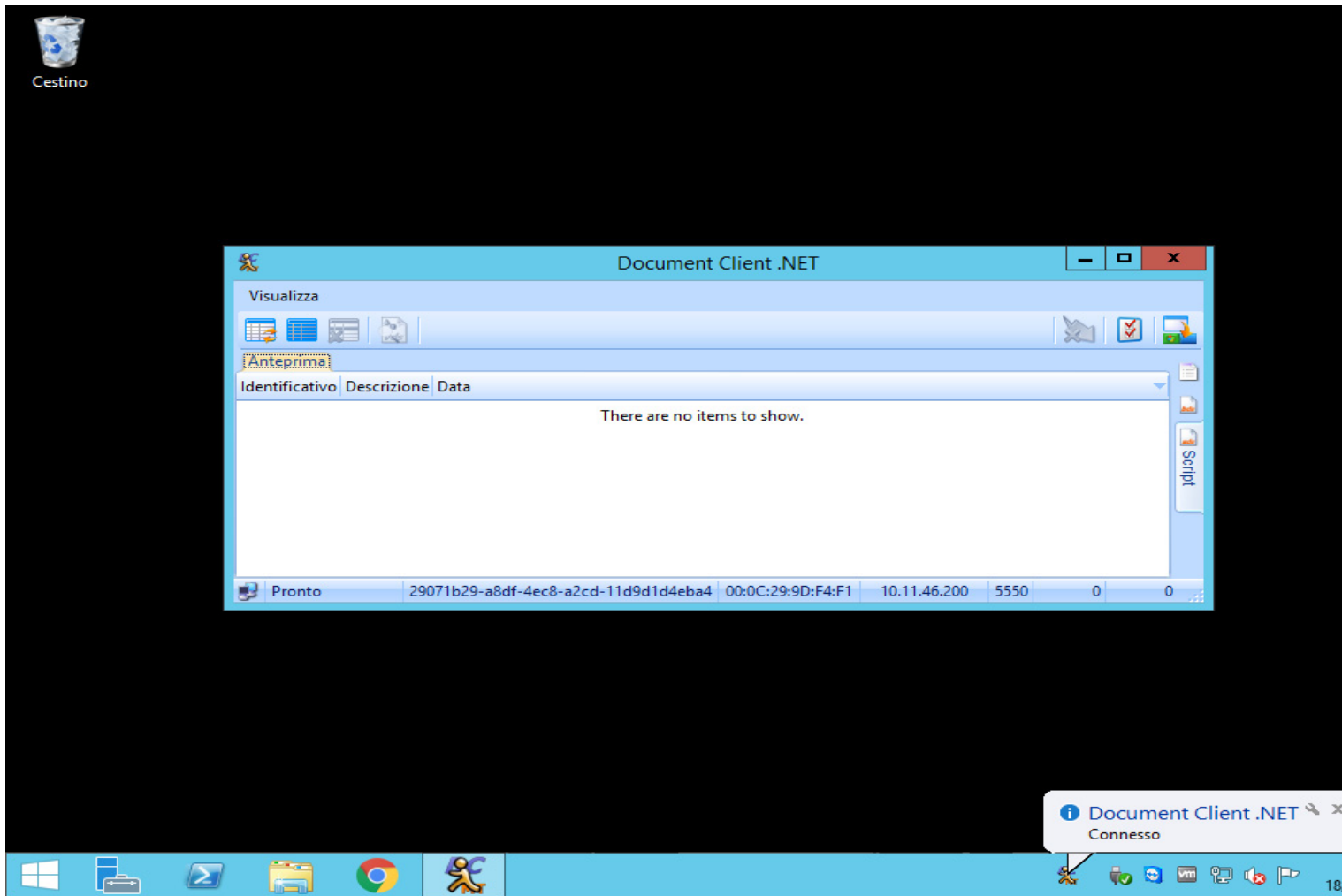

3. **Installazione componente necessario all'avvio del client di PROTEX alternativo** all'installazione del Document Client .NET

Sui PC dove non è necessario installare l'anteprima di stampa è necessario installare il seguente componente altrimenti il client di PROTEX non si avvierà più una volta attivata l'anteprima di stampa:

Scaricare http://update.cho.it/dsmt/utility/Setup_PROIV_VB6.exe.

Installare il componente.

Finito.